Շրջակա միջավայրի նախարարության

«Հիդրոօդերևութաբանության և մոնիթորինգի կենտրոն» ՊՈԱԿ

ԱԳՐՈՕԴԵՐԵՎՈՒԹԱԲԱՆԱԿԱՆ

ՏԵՂԵԿԱԳԻՐ

2024

Հոկտեմբերի առաջին տասնօրյակ

Տեղեկագիրը կազմել է ագրոօդերևութաբանության բաժինը՝ մասնագիտացված ագրոօդերևութաբանական կայաններից ստացված տեղեկատվության հիման վրա:

Տեղեկագրի պատասխանատու՝ տնօրենի տեղակալ Գ. Սուրենյան

ՀԻՄՆԱԿԱՆ ՕԴԵՐԵՎՈՒԹԱԲԱՆԱԿԱՆ ԱՌԱՆՁՆԱՀԱՏԿՈՒԹՅՈՒՆՆԵՐ

Հոկտեմբերի առաջին տասնօրյակում օդի միջին ջերմաստիճանը հանրապետության շրջանների զգալի մասում բարձր է եղել է նորմայից 1-2աստիճանով:

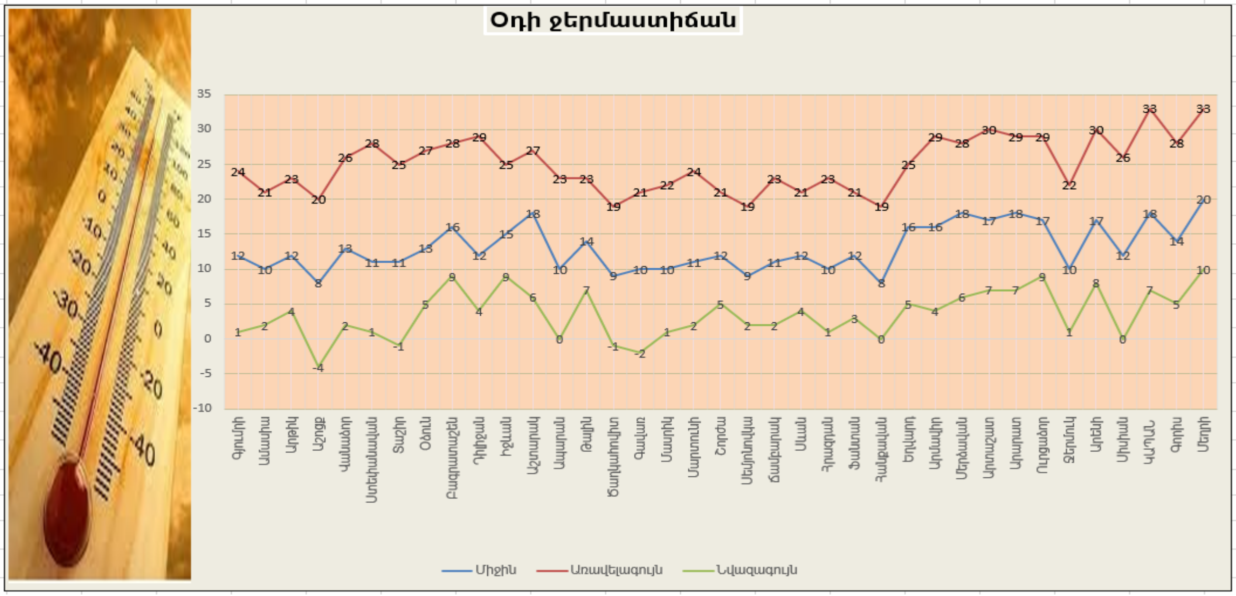

Տասնօրյակի ամենաբարձր ջերմաստիճանները դիտվել են 7-ին, 8-ին, 10-ին. Տավուշում գրանցվել է +25…+28^{0}C (Դիլիջան՝ +29^{0}C), Վայոց ձորի լեռնային շրջաններում՝ +21…+23^{0}C, նախալեռնային շրջաններում՝ +28…+30^{0}C, Սյունիքի հովտային շրջաններում՝ +31…+33^{0}C, նախալեռնային շրջաններում՝ +26…+28^{0}C, Շիրակում՝ +20…+24^{0}C, Կոտայքի լեռնային շրջաններում՝ +19...+23^{0}C, նախալեռնային շրջաններում՝ +23…+25^{0}C, Գեղարքունիքում՝ +19…+24^{0}C, Լոռիում՝ +25…+28^{0}C, Արմավիրում, Արարատում՝ +28...+30^{0}C, Արագածոտնի լեռնային շրջաններում՝ +19…+23^{0}C, նախալեռներում՝ +23…+27^{0}C:

Տասնօրյակի ամենացածր ջերմաստիճանները դիտվել են 3-ին, 4-ին. Տավուշում գրանցվել է +4…+9^{0}C, Վայոց ձորի լեռնային շրջաններում՝ 0…+1^{0}C, նախալեռնային շրջաններում՝ +6…+8^{0}C, Սյունիքի հովտային շրջաններում՝ +7…+10^{0}C, նախալեռնային շրջաններում 0…+5^{0}C, Շիրակում՝ +1…+4^{0}C (Աշոցք -4^{0}C), Կոտայքի լեռնային շրջաններում՝ 0…+3^{0}C, նախալեռնային շրջաններում՝ +3…+5^{0}C, Գեղարքունիքում՝ +1…+5^{0}C (Գավառ՝ -2^{0}C), Լոռիում՝ +1…+5^{0}C (Տաշիր՝ -1^{0}C), Արարատում, Արմավիրում՝ +4...+9^{0}C, Արագածոտնի լեռնային շրջաններում՝ 0…-1^{0}C, նախալեռներում՝ +5…+7^{0}C:

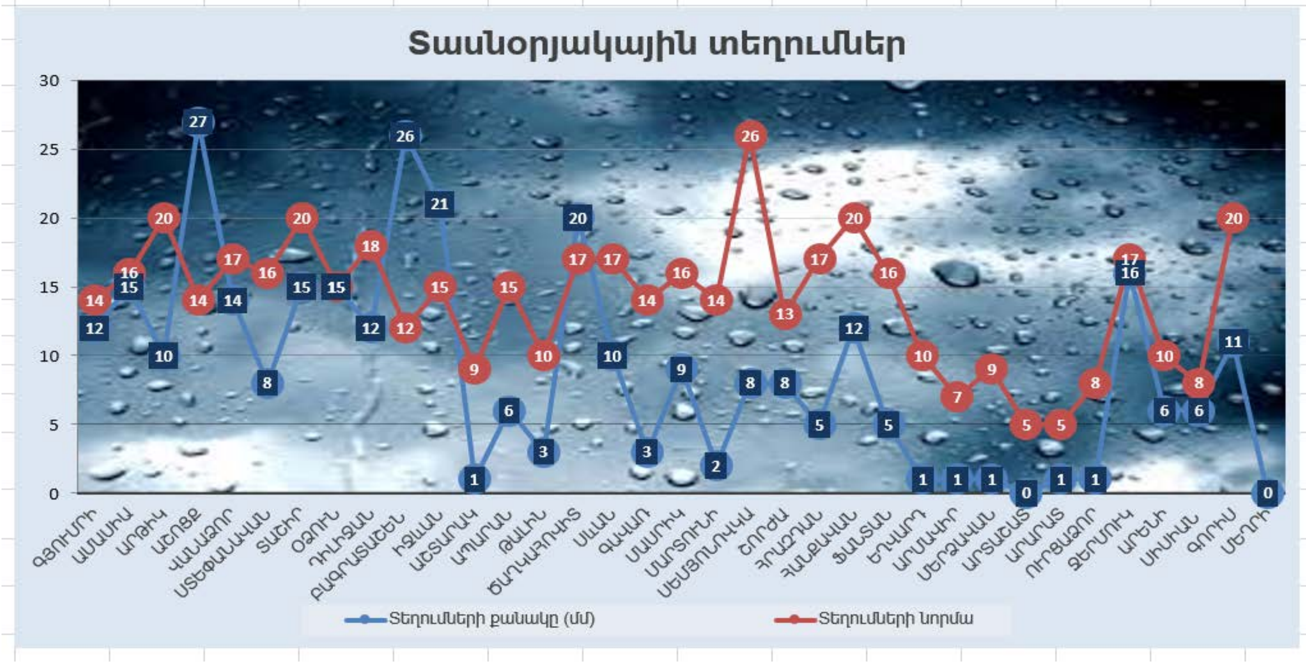

Տասնօրյակային տեղումների գումարային քանակը Շիրակում կազմել է 10-27մմ (50-193%), Լոռիում՝ 8-15մմ (50-100%), Տավուշում՝ 12-26մմ (67-217%), Արագածոտնի լեռնային շրջաններում՝ 6-20մմ (40-118%), նախալեռներում՝ 1-3մմ (11-30%), Գեղարքունիքում՝ 2-10մմ (14-62%), Կոտայքի լեռնային շրջաններում՝ 5-12մմ (29-60%), նախալեռնային շրջաններում՝ 1մմ (10%), Արմավիրում, Արարատում՝ 1-2մմ (11-20%), Վայոց ձորի լեռնային շրջաններում՝ 16մմ (94%), նախալեռնային շրջաններում՝ 6մմ (60%), Սյունիքի հովտային շրջաններում՝ (Կապան 2մմ-13%), նախալեռնային շրջաններում՝ 6-11մմ (55-75%):

Հողի մակերևույթի նվազագույն ջերմաստիճանները գրանցվել են լեռնային շրջաններում՝ 0…-4^{0}C, Արարատյան դաշտում, Արագածոտնի նախալեռներում, Տավուշի և Սյունիքի հովտային շրջաններում՝ +2….+7^{0}C:

Վեգետացիոն ինդեքսի ընթացիկ ընթացքն անցյալ տարվա և բազմամյա միջինի համեմատ

Գյուղատնտեսական մշակաբույսերի աճն ու զարգացումը

Հովտային շրջաններում բազմամյա միջին ժամկետներին մոտ սկսվել են աշնանացան ցորենի նախացանքի աշխատանքները, կատարվել են բանջարանոցային մշակաբույսերի, հնդավորների, խաղողի, ընկույզի, նախալեռնային շրջաններում կարտոֆիլի բերքահավաքը ավարտվել է, լեռնային շրջաններում շարունակվել է կարտոֆիլի, կաղամբի, ճակնդեղի և հնդավորների բերքահավաք:

Առանձին լեռնային շրջաններում աշնանացան ցորենը կտցել է, տեղ-տեղ ծլել:

Տասնօրյակի ընթացքում դիտված տեղումները բարձրացրել են հողի խոնավության պաշարները՝ բարելավվելով նախացանքի, ցանքի, հատիկի աճի և զարգացման պայմանները:

: