



**ՀԱՅԱՍՏԱՆԻ ՀԱՆՐԱՊԵՏՈՒԹՅԱՆ ՇՐՋԱԿԱ ՄԻՋԱՎԱՅՐԻ ՆԱԽԱՐԱՐՈՒԹՅԱՆ  
«ՀԻԴՐՈՕԴԵՐԵՎՈՒԹԱԲԱՆՈՒԹՅԱՆ ԵՎ ՄՈՆԻԹՈՐԻՆԳԻ ԿԵՆՏՐՈՆ» ՊՈԱԿ  
ՏՆՕՐԵՆ**

« 30 » 01 2023թ.

№ 08/ԼԱ/ - 93

**ՏԵՂԵԿԱՆՔ**

2023թ հունվարի 23-29-ին ՀՀ-ում դիտված հիդրոոդերնությաբանական պայմանների և շրջակա միջավայրի մոնիթորինգի արդյունքների վերաբերյալ

**Հանրապետությունում**

Հանրապետությունում օդի օրական միջին ջերմաստիճանն հունվարի 23-ին և 29-ին եղել է նորմայից բարձր 1-3 աստիճանով, հունվարի 24-28-ին եղել է նորմայից ցածր 2-4 աստիճանով:

| Մարզ        | Միջին օրական ջերմաստիճան, °C |          |           |           |           |           |           |           |           |           |          |          |          |          |          |
|-------------|------------------------------|----------|-----------|-----------|-----------|-----------|-----------|-----------|-----------|-----------|----------|----------|----------|----------|----------|
|             | 23.01                        |          | 24.01     |           | 25.01     |           | 26.01     |           | 27.01     |           | 28.01    |          | 29.01    |          |          |
|             | Դիտված                       | Շեղում   | Դիտված    | Շեղում    | Դիտված    | Շեղում    | Դիտված    | Շեղում    | Դիտված    | Շեղում    | Դիտված   | Շեղում   | Դիտված   | Շեղում   |          |
| Շիրակ       | -3.9-7.1                     | +2.2+5.0 | -5.8-11.1 | -0.1+1.3  | -6.3-11.7 | -0.1-0.8  | -6.6-12.3 | -0.1-1.2  | -6.2-12.5 | 0.0-2.0   | -6.3-9.4 | +0.2+1.6 | -4.0-5.2 | +0.8+6.9 |          |
| Կոտայք      | Լեռ.                         | -5.5-7.9 | +0.7+0.8  | -6.4-9.6  | -1.5-0.5  | -7.0-9.4  | -1.2-2.3  | -6.5-9.9  | -0.7-2.9  | -7.2-10.6 | -1.4-2.9 | -6.7-6.9 | 0.0-1.0  | -3.3-4.0 | +1.9+3.3 |
|             | Նախ.                         | -2.0     | +1.5      | -3.5      | -0.3      | -4.2      | -0.9      | -4.6      | -2.1      | -4.2      | -1.8     | -4.4     | -2.1     | -2.4     | +0.2     |
| Գեղարքունիք | -4.4-8.7                     | -1.4+0.6 | -4.2-8.8  | -4.2+1.5  | -3.8-9.2  | -3.8+1.4  | -4.7-9.9  | -3.4+0.2  | -5.1-11.4 | -3.4+0.2  | -3.1-8.8 | -0.5+2.1 | -1.3-4.6 | +0.9+3.8 |          |
| Լոռի        | -0.3-4.5                     | -0.3+0.7 | -1.1-4.3  | -0.2-1.5  | -2.0-8.7  | -0.9-4.3  | -5.2-9.5  | -3.8-5.6  | -4.4-7.8  | -2.1-4.2  | -0.3-7.6 | -1.8+4.7 | -4.0+1.1 | +1.6+5.2 |          |
| Տավուշ      | -1.4+2.9                     | -0.3+1.3 | -1.8+1.5  | -0.1-1.6  | -3.8+0.3  | -1.2-2.9  | -2.2-6.5  | -3.7-6.0  | -2.4-4.2  | -3.0-4.6  | -1.5+1.2 | -2.7+2.1 | +1.7+2.6 | +0.1+3.1 |          |
| Արագածոտն   | Լեռ.                         | -6.1-8.8 | +0.2+1.4  | -6.1-10.5 | -1.7+1.2  | -6.4-10.9 | -2.6+1.1  | -6.3-11.3 | -2.2+1.3  | -7.0-11.1 | -2.7+0.8 | -6.8-8.9 | -0.7+0.8 | -5.6+6.8 | +1.6+3.6 |
|             | Նախ.                         | -0.1-4.9 | +0.6+4.0  | -1.2-5.6  | -0.2+3.7  | -2.0-6.3  | -0.8+1.6  | -1.7-5.9  | -0.5+1.7  | -1.5-5.9  | -0.9+1.2 | -2.4-5.2 | -0.3+0.3 | -1.6-4.2 | -0.8+1.2 |
| Արարատ      | -0.6-1.5                     | +2.2+2.7 | -1.1-2.5  | +0.8+1.8  | -1.7-3.2  | -0.3+1.2  | -2.4-3.8  | -1.0+0.3  | -3.3-3.8  | -1.1-1.3  | -2.7-4.5 | -0.3-2.2 | -1.9-2.1 | +0.1+0.3 |          |
| Արմավիր     | -1.8                         | +2.2     | -3.5      | +0.1      | -4.3      | -1.0      | -3.3      | -0.4      | -4.1      | -1.3      | -3.7     | -0.6     | -1.5     | +1.3     |          |
| Վայոց ձոր   | Լեռ.                         | -8.2     | -1.2      | -7.8      | -1.0      | -7.6      | -0.4      | -8.5      | -1.8      | -8.5      | -1.4     | -7.2     | +0.1     | -4.2     | +3.0     |
|             | Նախ.                         | -2.2     | -0.4      | -3.0      | -1.7      | -3.3      | -2.1      | -3.5      | -2.5      | -3.3      | -2.9     | -1.9     | -1.2     | -0.3     | +0.6     |
| Սյունիք     | Հով.                         | +3.8     | +1.7      | +3.2      | +1.0      | +1.5      | -0.6      | +0.8      | -2.0      | +1.3      | -1.4     | +3.9     | +1.3     | +4.5     | +1.5     |
|             | Նախ.                         | -1.8-5.4 | -0.9-1.9  | -3.6-7.1  | -3.1-3.5  | -4.6-6.1  | -2.1-4.3  | -5.1-8.7  | -5.2-5.3  | -4.6-7.6  | -4.1-4.5 | -2.9+1.1 | +0.6+2.0 | +0.8+1.9 | +2.0+3.9 |

## Ամենաբարձր և ամնացածր ջերմաստիճաններն ըստ ՀՀ մարզերի

| Մարզ        | Ամենաբարձր ջերմաստիճանը                 |                 |    | Ամնացածր ջերմաստիճանը                   |                 |     |
|-------------|---|-----------------|----|---|-----------------|-----|
|             | Օդերևութաբանական կայանի տեղադրման վայրը | դիտման օրը(երը) | °C | Օդերևութաբանական կայանի տեղադրման վայրը | դիտման օրը(երը) | °C  |
| Արագածոտն   | Աշտարակ                                 | 23,26,27        | +6 | Ապարան                                  | 27              | -19 |
| Արարատ      | Արարատ, Արտաշատ                         | 23,24           | +8 | Արարատ, Արտաշատ                         | 25,26,27,28     | -11 |
| Արմավիր     | Արմավիր                                 | 23,24,25,26,27  | +6 | Արմավիր                                 | 25,27           | -12 |
| Գեղարքունիք | Ճամբարակ                                | 29              | +4 | Մասրիկ, Գավառ                           | 25,26,27        | -18 |
| Լոռի        | Ստեփանավան                              | 29              | +8 | Տաշիր                                   | 26              | -19 |
| Կոտայք      | Եղվարդ                                  | 23              | +4 | Հրազդան                                 | 25,26,27        | -16 |
| Շիրակ       | Գյումրի                                 | 26,27           | +3 | Աշոցք                                   | 26,27           | -22 |
| Սյունիք     | Մեղրի                                   | 23,24,27        | +9 | Սիսիան                                  | 26              | -19 |
| Վայոց ձոր   | Արենի                                   | 26,27           | +6 | Ջերմուկ                                 | 23              | -15 |
| Տավուշ      | Բագրատաշեն, Դիլիջան                     | 27,28,29        | +8 | Դիլիջան                                 | 26,27           | -12 |

## Տեղումների քանակը (ըստ օդերևութաբանական կայանների)

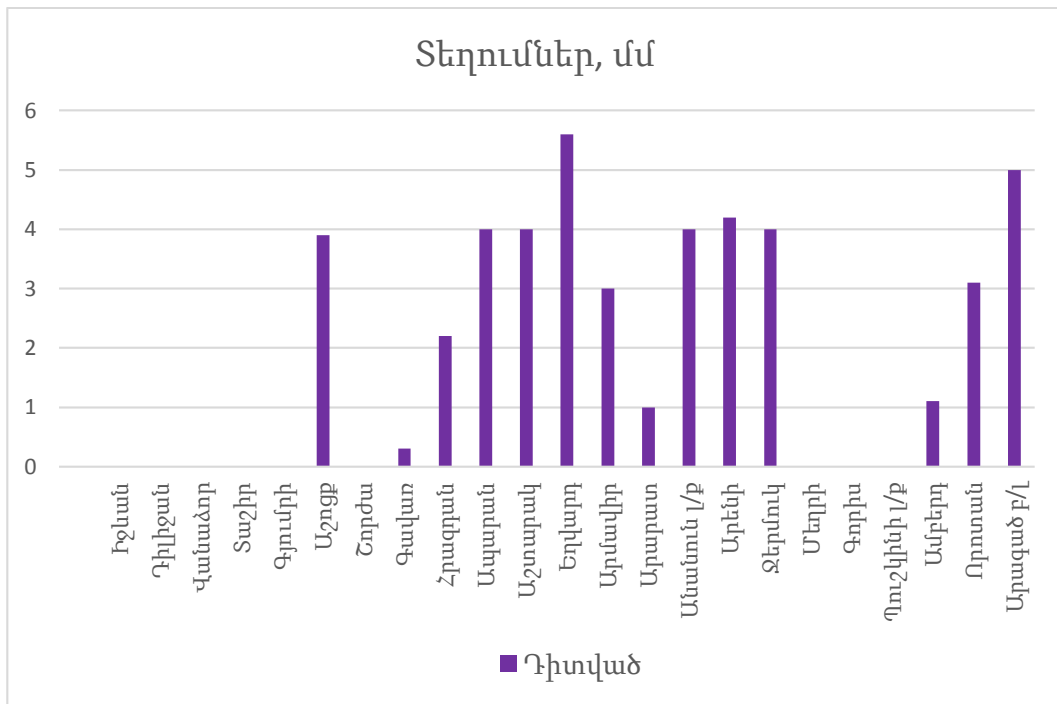

## Տեղումների գումարային քանակը և դիտման օրեր

| Մարզ        | Տեղումներ       |                      |
|-------------|-----------------|----------------------|
|             | Դիտման օրը(երը) | Գումարային քանակ, մմ |
| Շիրակ       | 28,29           | 2-9                  |
| Կոտայք      | լեռ.            | 28,29                |
|             | նախ.            | 28,29                |
| Գեղարքունիք | 28,29           | 1-7                  |
| Լոռի        |                 | 2ի դիտվել            |
| Տավուշ      |                 | 2ի դիտվել            |
| Արագածոտն   | լեռ.            | 28,29                |
|             | նախ.            | 28,29                |

|           |      |       |           |
|-----------|------|-------|-----------|
| Արարատ    |      | 28,29 | 1-2       |
| Արմավիր   |      | 28,29 | 3         |
| Վայոց ձոր | լեռ. | 28,29 | 4         |
|           | նախ. | 28,29 | 4         |
| Սյունիք   | հով. |       | Չի դիտվել |
|           | նախ. |       | Չի դիտվել |

Հունվարի 30-ի դրությամբ ձյան ծածկի բարձրությունը Արագած բ/լ-ում կազմում է 32սմ, Մասրիկում՝ 20սմ, Ամբերդում՝ 15սմ, մյուս լեռնային շրջաններում կազմել է 5-9սմ, Արարատյան դաշտում և նրա նախալեռնային շրջաններում 1-5սմ: Լոռիում, Տավուշում և Սյունիքում ձյան ծածկը բացակայում է:

### Վտանգավոր և անբարենպաստ օդերևութաբանական երևույթներ

| Մարզ / օդերևութաբանական կայան | Դիտման օրը(երը) | Երևույթի անվանումը | Բնութագիրը       | Փաստացի |
|-------------------------------|-----------------|--------------------|------------------|---------|
| Լոռի/Տաշիր                    | 25              | Մառախուղ           | Տեսանելիությունը | 500մ    |
| Երևան/Աէրո                    | 28              | Մառախուղ           | Տեսանելիությունը | 400մ    |
| Արագածոտն/Թալին               | 28              | Մառախուղ           | Տեսանելիությունը | 400մ    |
| Արագածոտն/Աշտարակ             | 29              | Մառախուղ           | Տեսանելիությունը | 500մ    |
| Երևան/Աէրո                    | 29              | Մառախուղ           | Տեսանելիությունը | 400մ    |
| Արագածոտն/Թալին               | 29              | Մառախուղ           | Տեսանելիությունը | 300մ    |
| Արմավիր/Արմավիր               | 29              | Մառախուղ           | Տեսանելիությունը | 500մ    |
| Արմավիր/Մերձավան              | 29              | Մառախուղ           | Տեսանելիությունը | 200մ    |
| Կոտայք/Ֆանտան                 | 29              | Մառախուղ           | Տեսանելիությունը | 500մ    |
| Արարատ/Արտաշատ                | 29              | Մառախուղ           | Տեսանելիությունը | 200մ    |

### Մայրաքաղաք Երևանում

Երևան քաղաքում օդի օրական միջին ջերմաստիճանը հունվարի 23-25-ին և 29-ին եղել է նորմայից բարձր 1-3 աստիճանով, հունվարի 26-28-ին նորմայի սահմաններում բացասական շեղումով:

| Կայաններ     | Երևան քաղաքի միջին օրական ջերմաստիճան |        |       |        |       |        |       |        |       |        |       |        |       |        |
|--------------|---------------------------------------|--------|-------|--------|-------|--------|-------|--------|-------|--------|-------|--------|-------|--------|
|              | 23.01                                 |        | 24.01 |        | 25.01 |        | 26.01 |        | 27.01 |        | 28.01 |        | 29.01 |        |
|              | ջերմ.                                 | շեղում | ջերմ. | շեղում | ջերմ. | շեղում | ջերմ. | շեղում | ջերմ. | շեղում | ջերմ. | շեղում | ջերմ. | շեղում |
| Զվարթնոց     | -0.8                                  | +3.1   | -2.1  | +1.5   | -3.1  | +0.1   | -3.2  | -0.1   | -3.2  | -0.4   | -3.7  | -0.7   | -2.0  | +0.8   |
| Մերձավան     | -0.3                                  | +4.0   | -1.2  | +2.4   | -2.1  | +1.5   | -3.7  | -0.4   | -3.2  | -0.3   | -3.5  | -0.3   | -1.7  | +1.4   |
| Աերոլոգիական | -0.5                                  | +2.1   | -2.0  | +0.7   | -2.5  | 0      | -2.8  | -0.5   | -2.9  | -1.1   | -2.4  | -0.6   | -1.9  | -0.1   |

### Օդի միջին օրական ջերմաստիճան, °C

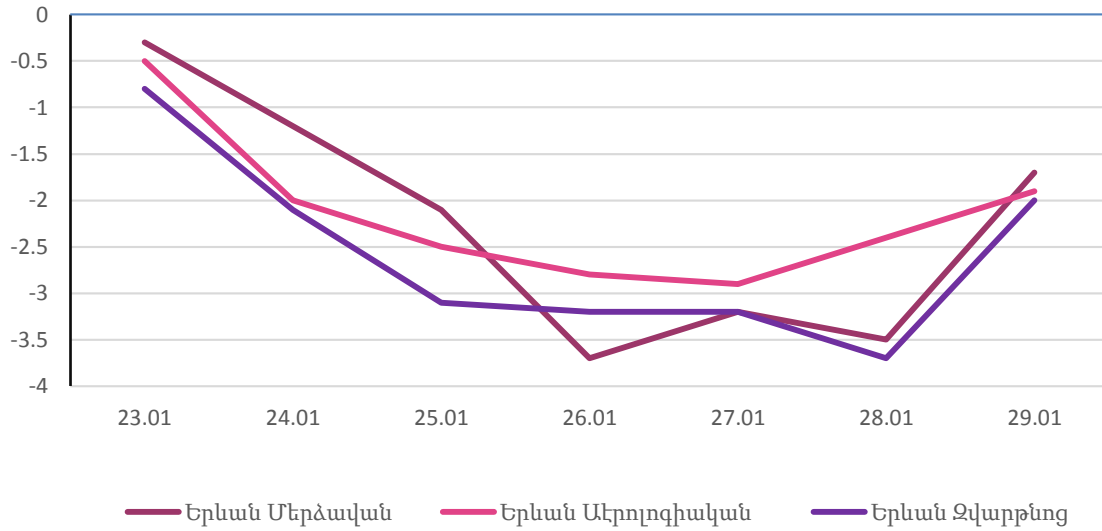

### Տեղումներ, մմ

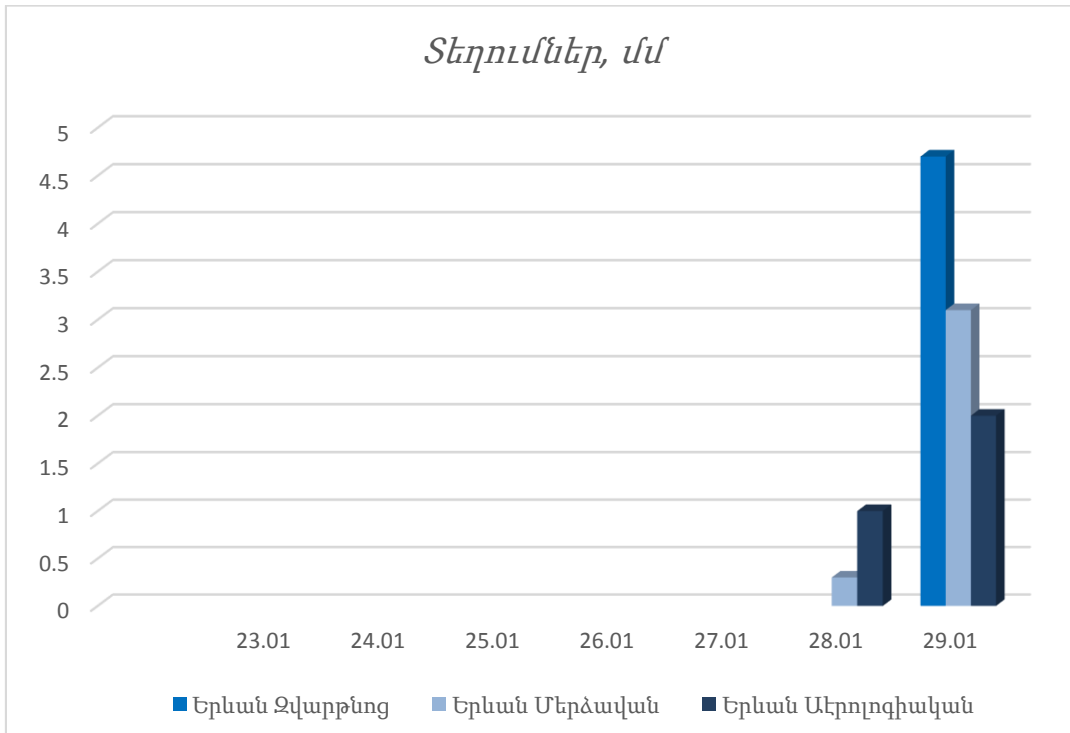

### Ամենաբարձր և ամենացածր ջերմաստիճանները

|          | Ամենաբարձր ջերմաստիճանը                 |                 |    | Ամենացածր ջերմաստիճանը                  |                 |     |
|----------|---|-----------------|----|---|-----------------|-----|
|          | Օդերևութաբանական կայանի տեղադրման վայրը | դիտման օրը(երը) | °C | Օդերևութաբանական կայանի տեղադրման վայրը | դիտման օրը(երը) | °C  |
| Ք. Երևան | Մերձավան                                | 23              | +7 | Մերձավան                                | 27              | -12 |

# Քամիների վարդ

## Երևան Աերոլոգիական

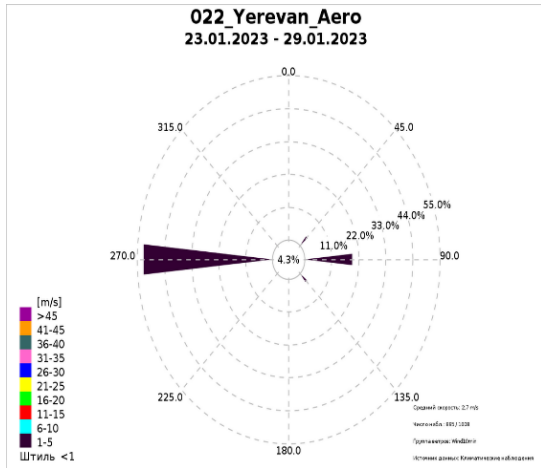

## Երևան Մերձավան

