Շրջակա միջավայրի նախարարության

«Հիդրոօդերևութաբանության և մոնիթորինգի կենտրոն» ՊՈԱԿ

ԱԳՐՈՕԴԵՐԵՎՈՒԹԱԲԱՆԱԿԱՆ

ՏԵՂԵԿԱԳԻՐ

2024

Սեպտեմբերի երրորդ տասնօրյակ

Տեղեկագիրը կազմել է ագրոօդերևութաբանության բաժինը՝ մասնագիտացված ագրոօդերևութաբանական կայաններից ստացված տեղեկատվության հիման վրա:

Տեղեկագրի պատասխանատու՝ տնօրենի տեղակալ Գ. Սուրենյան

ՀԻՄՆԱԿԱՆ ՕԴԵՐԵՎՈՒԹԱԲԱՆԱԿԱՆ ԱՌԱՆՁՆԱՀԱՏԿՈՒԹՅՈՒՆՆԵՐ

Սեպտեմբերի երրորդ տասնօրյակում օդի միջին ջերմաստիճանը հանրապետության շրջանների զգալի մասում եղել է նորմայի սահմաններում մի փոքր բացասական շեղումով:

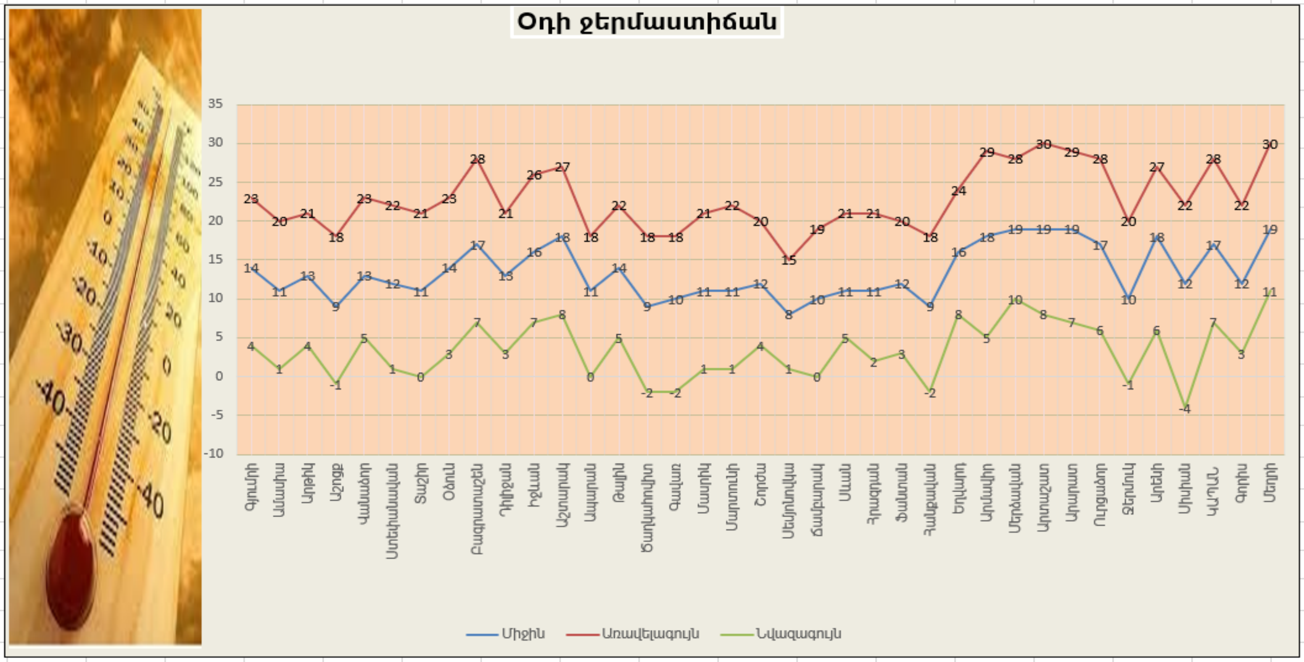

Տասնօրյակի ամենաբարձր ջերմաստիճանները դիտվել են սեպտեմբերի 25-ին. Տավուշում գրանցվել է +26…+28^{0}C (Դիլիջան՝ +21^{0}C), Վայոց ձորի լեռնային շրջաններում՝ +19…+21^{0}C, նախալեռնային շրջաններում՝ +25…+27^{0}C, Սյունիքի հովտային շրջաններում՝ +28…+30^{0}C, նախալեռնային շրջաններում՝ +21…+23^{0}C, Շիրակում՝ +18…+23^{0}C, Կոտայքի լեռնային շրջաններում՝ +18…+21^{0}C, նախալեռնային շրջաններում՝ +22…+24^{0}C, Գեղարքունիքում՝ +18…+22^{0}C (Սեմյոնովկա՝ +15^{0}C), Լոռիում՝ +21…+23^{0}C, Արմավիրում, Արարատում՝ +28…+30^{0}C, Արագածոտնի լեռնային շրջաններում՝ +16…+18^{0}C, նախալեռներում՝ +22…+27^{0}C:

Տասնօրյակի ամենացածր ջերմաստիճանները դիտվել են սեպտեմբերի 30-ին. Տավուշում գրանցվել է +3…+7^{0}C, Վայոց ձորի լեռնային շրջաններում՝ -1…+1^{0}C, նախալեռնային շրջաններում՝ +5…+7^{0}C, Սյունիքի հովտային շրջաններում՝ +7…+11^{0}C, նախալեռնային շրջաններում 0…-4^{0}C (Գորիս՝ +3^{0}C), Շիրակում՝ +1…+4^{0}C (Աշոցք -1^{0}C), Կոտայքի լեռնային շրջաններում՝ -2…+3^{0}C, նախալեռնային շրջաններում՝ +7…+9^{0}C, Գեղարքունիքում՝ -2…+1^{0}C (Շորժա՝ +4^{0}C), Լոռիում՝ 0…+5^{0}C, Արմավիրում՝ +5…+10^{0}C, Արարատում՝ +6…+8^{0}C, Արագածոտնի լեռնային շրջաններում՝ 0…-1^{0}C, նախալեռներում՝ +5…+8^{0}C:

Տասնօրյակային տեղումների գումարային քանակը Շիրակում կազմել է 15-20մմ (135-238%), Լոռիում՝ 4-13մմ (26-69%), Տավուշում՝ 4-15մմ (30-90%), Արագածոտնի լեռնային շրջաններում՝ 10-14մմ (72-79%), նախալեռներում՝ 6-16մմ (82-143%), Գեղարքունիքում՝ 4-38մմ (36-311%), Կոտայքի լեռնային շրջաններում՝ 14-28մմ (87-255%), նախալեռնային շրջաններում՝ 12մմ (125%), Արմավիրում՝ 6-13մմ (107-200%), Արարատում՝ 2-4մմ (39-77%), Վայոց ձորի լեռնային շրջաններում՝ 7մմ (48%), նախալեռնային շրջաններում՝ 5մմ (167%), Սյունիքի հովտային շրջաններում՝ 7-22մմ (183-121%), նախալեռնային շրջաններում՝ 7-29մմ (69-139%):

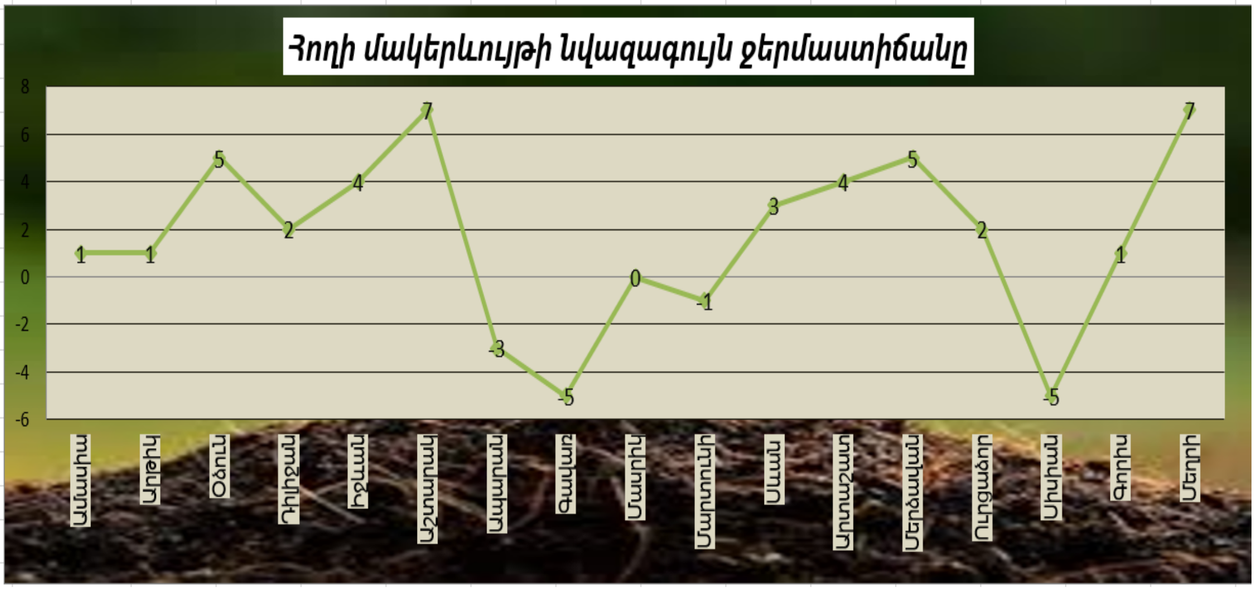

Հողի մակերևույթի նվազագույն ջերմաստիճանները գրանցվել են լեռնային շրջաններում՝ -3...+2^{0}C (Գավառում, Սիսիանում՝ -5^{0}C), Արարատյան դաշտում, Արագածոտնի նախալեռներում, Տավուշի և Սյունիքի հովտային շրջաններում՝ +2....+7^{0}C:

Վեգետացիոն ինդեքսի ընթացիկ ընթացքն անցյալ փարվա և բազմամյա միջինի համեմատ

Գյուղատնտեսական մշակաբույսերի աճն ու զարգացումը

Տասնօրյակի ընթացքում շարունակվել է գյուղատնտեսական մշակաբույսերի բերքահավաքը: Դաշտերում և այգիներում կատարվել է հերթական վեգետացիոն և սնուցող ոռոգում:

Հանրապետությունում կատարվել է պտղատուների, խաղողի, բանջարանոցային մշակաբույսերի, կարտոֆիլի, կաղամբի, եգիպտացորենի, ձմերուկի բերքահավաք:

Լեռնային շրջաններում շարունակվել է աշնանացան ցորենի ցանքը, տեղ-տեղ հատիկը կտցել է, նախալեռներում սկսվել է նախացանքային աշխատանքները:

: